

福祉と芸術をつなぐ ラウンドミーティング in 島根

福祉 × 芸術

ともに歩きだすために

障害のある人の舞台芸術分野における中間支援のあり方や取り組み方法を具体的に考える研修プログラム。

福祉事業者と劇場関係者や文化振興財団等との連携や協働のあり方を考え、これからの関係をつなげていくためのミーティングです。

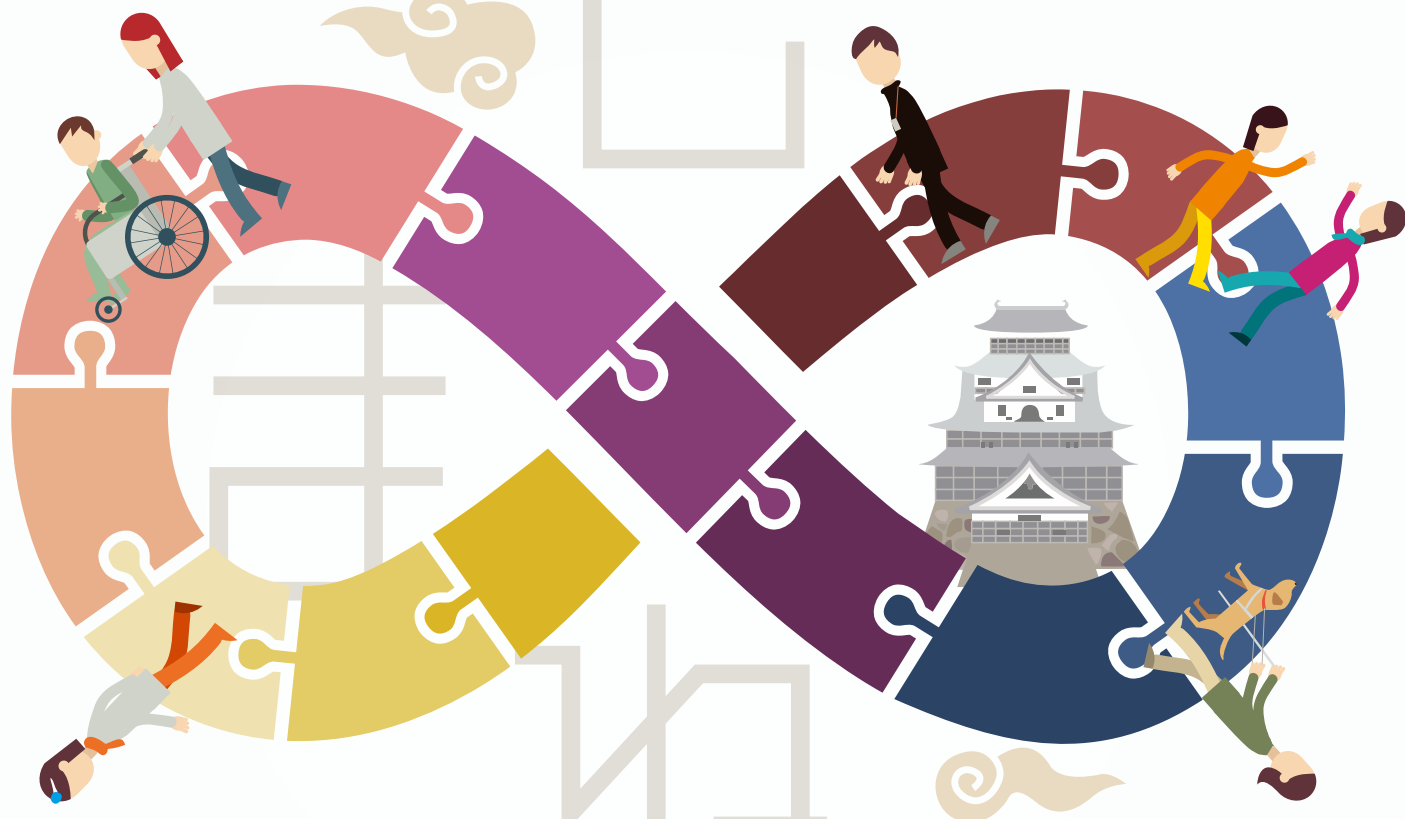

日時: 2020年9月29日(火) 10:30~16:30 (受付10:00~)

会場: 島根県民会館 多目的ホール 〒690-0887 島根県松江市殿町158

全体コーディネート
コーディネーター・全体講評
コーディネーター

長津結一郎 (九州大学大学院芸術工学研究院助教)
 樋口龍二 (NPO法人まる 代表理事)
 大井卓也 (一般社団法人たんぼぼの家)
 鈴木京子 (国際障害者交流センター ビッグ・アイ プロデューサー/副館長)
 緒方祐香 (振付家・舞踊家)
 野中香織 (そら) (一般社団法人パラカダンス 代表理事) (50音順/敬称略)

参加費
無料

対象

- ・福祉関係者の方や、厚生労働省障害者芸術文化活動普及支援事業において支援センターを担っておられる方
- ・劇場・音楽堂や文化振興財団などで社会包摂の取り組みを行っている、もしくはこれから行おうと考えている方
- ・そのほか、今回のトピックに関心がある方

応募締切
9月11日(金)

定員: 35名 (事前申込・先着順) ※先着順のため定員に達した時点で受付を終了させていただく場合がございます。あらかじめご了承ください。

文化庁委託事業「令和2年度障害者による文化芸術活動推進事業(文化芸術による共生社会の推進を含む)」

主催 文化庁/社会福祉法人大阪障害者自立支援協会 国際障害者交流センター ビッグ・アイ

制作 社会福祉法人大阪障害者自立支援協会 国際障害者交流センター ビッグ・アイ

共催 公益財団法人しまね文化振興財団 (島根県民会館)

協力 九州障害者アートサポートセンター

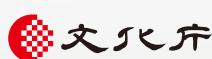

福祉と芸術をつなぐ
ラウンドミーティング in 島根

福祉 × 芸術

ともに歩き出すために

新型コロナ対策感染症
拡大防止の対策として

三密(密閉・密集・密接)を回避、人との間隔は2mを目安に、咳エチケット(マスクの着用など)、手洗い・手指消毒の徹底、会場では扉を開けて換気、当日受付での検温、等実施させていただきます。また、新型コロナウイルス感染症の疑いが生じた場合、保健所など医療機関へ参加者名簿を提出する場合があります。何卒ご協力をお願いいたします。

応募
用紙

ビッグ・アイのウェブサイトの応募フォーム、封書、FAX、Eメールのいずれかでご応募ください。先着順で順次、参加通知を郵送いたします。
※先着順のため定員に達した時点で受付を終了させていただく場合がございます。あらかじめご了承ください。

10:00	開場・受付
10:30	オープニング 企画説明、コーディネーター紹介
10:35	アイスブレイク
10:45	講義「障害のある人の芸術活動を取り巻く法制度とその展望」 文化庁や厚生労働省、自治体により障害のある人の芸術文化活動に関する制度整備が進んでいます。文化政策の観点からその戦略や展望を講義します。 講師：長津結一郎
11:25	グループワーク「こんなとき、あなたならどうする?～実際にあった事例から」 劇場や福祉現場でおこなう、障害者の芸術活動現場で起こるさまざまな出来事やコロナ禍での活動の課題や、解決にむけた工夫など、実際にあった具体的な事例をもとに講義を行います。 プレゼンター：大井卓也、鈴木京子
12:30	休憩
13:30	身体ワークショップ「ディスタンス・コミュニケーションをつくる」 人と人同士が直接触れ合うことが難しくなってきたコロナ禍での活動において、芸術と福祉が出会う場づくりはどのように可能でしょうか。音楽・ダンスなどの手法を用いながら実践的に考えます。 ファシリテーター：大井卓也、緒方祐香、長津結一郎、野中香織(そら)
15:40	休憩
15:50	全体ふりかえり「芸術と福祉の現場がつながると、何が出来る?」 この講座で得られた体験をふりかえり、参加した一人ひとりがこれからどんな活動を展開していきたいかを考え、共有する場をひらきます。 プレゼンター：長津結一郎
16:15	全体講評 講評：樋口龍二
16:30	終了 ※終了後、松江駅周辺にて交流会を開催します。(参加費：4000円/当日払い)

(50音順/敬称略)

フリガナ				年齢
氏名				歳
所属先	<input type="checkbox"/> 該当する所属先にお付けください。 <input type="checkbox"/> 地方公共団体 <input type="checkbox"/> 行政機関 <input type="checkbox"/> 公的文化施設 <input type="checkbox"/> 芸術文化系財団 <input type="checkbox"/> 医療機関 <input type="checkbox"/> 教育機関 <input type="checkbox"/> 障害福祉関連施設・団体 <input type="checkbox"/> 個人 <input type="checkbox"/> 企業 <input type="checkbox"/> その他()			
フリガナ	所属する団体・企業・学校名等をご記入ください。			役職
所属				
フリガナ	〒 - 案内通知送付先のご住所をご記入ください。			
住所				
TEL	() -	FAX	() -	
障害の有無	ある ・ ない いずれかに○をお付けください。	緊急連絡先	() -	日中につながる携帯電話番号、勤務先番号、Eメールアドレスをご記入ください。
フリガナ	介助が必要な方は、介助者のご同伴をお願いいたします。			
同伴者氏名				
★ 交流会に参加しますか はい(参加費：4,000円程度/当日払い) ・ いいえ				
該当する項目に○をお付けください。				
(1) 該当する項目		(2) 特記事項 ※特に配慮を要する事項があれば、具体的にご記入ください。		
ア. 手話通訳を希望する イ. 車いすでの来場を希望する(名) ウ. 補助犬の同伴				

応募先
お問合せ

国際障害者交流センター ビッグ・アイ「ラウンドミーティング」係
〒590-0115 大阪府堺市南区茶山台1-8-1
TEL:072-290-0962 FAX:072-290-0972 Eメール:meeting@big-i.jp
※お電話でのお問合せは土・日・祝を除く10:00~17:00

※ご応募の際にご記入いただいた個人情報については、個人情報保護関係法令を遵守し、本事業の実施目的以外には使用いたしません。

ウェブサイト: <https://www.big-i.jp/>